

## RELATÓRIO DE ATIVIDADES – PROJETO ESPERANÇA II

### IDENTIFICAÇÃO SERVIÇO DE PROTEÇÃO BÁSICA

<b>INSTITUIÇÃO</b>	Serviço de Ação Social Metodista de Guaratinguetá – S.A.S.I.M.G	
<b>SERVIÇO</b>	Serviço de Convivência e Fortalecimento de Vínculos	
<b>EDITAL/ TERMO DE COLABORAÇÃO</b>	05/2019	
<b>PERÍODO DE EXECUÇÃO</b>	ABRIL 2020	
<b>RESPONSÁVEL PELA INSTITUIÇÃO</b>	Luiz Fernando Gabriel de Oliveira – Presidente	
<b>TÉCNICA RESPONSÁVEL</b>	Érika Aparecida de Almeida Monteiro – Assistente Social	
<b>PÚBLICO ALVO</b>	31 crianças de 06 a 11 anos / 19 adolescente de 12 a 15 anos	Total de 50 crianças e adolescentes

### OBJETIVO GERAL

O Serviço tem como objetivo fortalecer as relações familiares e comunitárias, além de promover a troca de experiências entre participantes, valorizando o sentido de vida coletiva. O Serviço de Convivência e Fortalecimento de Vínculos (SCFV) possui um caráter preventivo, pautado na defesa e na afirmação de direitos e no desenvolvimento de capacidades dos usuários.

Objetivando também a oferta da capacitação sistemática dos profissionais responsáveis pelo serviço oferecido e articulação junto à rede socioassistencial e demais órgãos da política pública.

OBJETIVO ESPECÍFICO	META 1	ESTRATÉGIAS	IMPACTO SOCIAL
Prestar atendimento de no mínimo 3 horas diárias, especificando o turno e cinco vezes por semana.	<ul style="list-style-type: none"> <li>- Atendimento de 50 crianças e adolescentes/mês;</li> <li>- Sendo 31 crianças de 06 a 11 anos e 19 adolescentes de 12 a 15 anos, distribuídos nos dois períodos: manhã e tarde.</li> </ul>	<p>O trabalho presencial realizado na Instituição com os 50 usuários foi suspenso por orientação da Secretaria Municipal de Assistência Social devido à crise da pandemia do Covid-19. Todavia continuamos trabalhando em dias alternados e via home office, dando suporte e assessorando constantemente, através de vídeochamada, contato telefônico, whatsapp e rede social. Usamos como estratégias essas ferramentas para nos manter conectados com os pais ou responsáveis, assegurando, apoiando, orientando e acompanhando, visando atender as demandas de emergência social relacionadas as necessidades básicas dos usuários, mesmo que à distância, para que possamos assistir o enfrentamento do caos em que estamos vivendo. Diante desta pandemia, evidenciarmos cada vez mais a importância deste trabalho de acompanhamento;</p> <p>Orientação aos pais e responsáveis referente ao cadastro do auxílio emergencial;</p> <p>Elaboração de lista dos usuários para o CRAS/Parque do Sol.</p>	Redução das ocorrências de situação de vulnerabilidade social e fortalecimento de vínculos familiares e comunitários.

OBJETIVO ESPECÍFICO	META 2	ESTRATÉGIAS	IMPACTO SOCIAL
Qualificar a oferta do serviço por meio da promoção da capacitação sistemática dos profissionais responsáveis pela oferta dos serviços. Possibilitar acessos a experiências e manifestações artísticas, culturais, esportivas e de lazer, com vistas ao desenvolvimento de novas sociabilidades.	- Capacitação	A equipe do S.A.S.I.M.G. participou da capacitação oferecida pelo Conselho Municipal do Direito da Criança e do Adolescente (CMDCA) de Guaratinguetá, nos dias 11 e 12 de Fevereiro de 2020 na Secretaria Municipal de Educação. A capacitação foi com o tema abordado sobre Fundamentos das Atribuições do Conselho Tutelar, Crimes Sexuais e Pedofilia, ministrado pelo palestrante Luciano Betiate.	Equipe com maior compreensão e envolvimento com o trabalho realizado.

**OBS:Nossa meta foi atingida.**



Capacitação dia 11 e 12 fevereiro

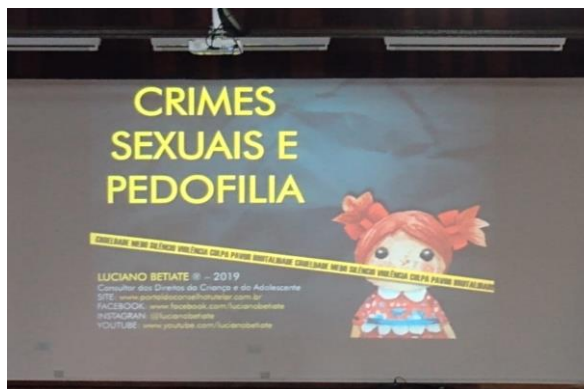

Capacitação dia 11 e 12 fevereiro



Capacitação dia 11 e 12 fevereiro

OBJETIVO ESPECÍFICO	META 3	ESTRATÉGIAS	IMPACTO SOCIAL
Possibilitar acesso à experiência e manifestações: artística, culturais, esportivas e de lazer, com vistas ao desenvolvimento de novas sociabilidades.	- De convivência:  06 oficinas de 06 a 11 anos  06 oficinas de 12 a 15 anos  Oficina Psicossocial; Oficina de Esportes; Oficina de Artes; Oficina de música; Lazer e jogos recreativos;	Devido á pandemia do Covid-19, as atividades do mês vigente precisaram ser suspensas, estamos trabalhando de forma contínua, assessorando os usuários e familiares através de: whatsapp, contato telefônico, vídeo chamada e redes sociais.	Melhorar a dificuldade em demonstrar emoção, autocontrole e interação no processo de fortalecimento de vínculos interpessoal, institucional, familiar e comunitário, tais como: - Ser cortês; - Comunicativo; - Desenvolver novas habilidades sociais, culturais e artísticas; - Diminuição de conflitos pessoais e/ ou em grupo; - Realização de tarefas coletivas.

OBJETIVO ESPECÍFICO	META 4	ESTRATÉGIAS	IMPACTO SOCIAL
Contribuir para a articulação da rede socioassistencial, dos demais órgãos e das demais políticas públicas.	- De articulação: 01 reunião/mês	Devido á pandemia do Covid-19 não houve a reunião do Conselho Municipal do Direito da Criança e do Adolescente (CMDCA).	Redução junto a outras políticas públicas, de riscos sociais e fortalecimento da atuação em rede.

OBJETIVO ESPECÍFICO	META 5	ESTRATÉGIAS	IMPACTO SOCIAL
De participação e controle social. Oportunizar o acesso às informações sobre direitos e participação cidadã, estimulando o desenvolvimento do protagonismo dos usuários.	- De participação e controle social 01 Reunião mês	Distribuição de ovos de páscoa na Instituição com a parceria e presença da DISE (Polícia Civil) e lojas Americanas, as crianças do Projeto.	Usuários com plena informação de seus direitos e deveres e exercício da cidadania.



Entrega de ovos de páscoa 08/04/2020



Entrega de ovos de páscoa 08/04/2020



Entrega de ovos de páscoa 08/04/2020

GUARATINGUETÁ, 30 DE ABRIL DE 2020

ÉRIKA APARECIDA DE ALMEIDA MONTEIRO  
 TÉCNICA RESPONSÁVEL: ASSISTENTE SOCIAL  
 CRESS: 62.245 - 9º REGIÃO

LUIZ FERNANDO GABRIEL DE OLIVEIRA  
 PRESIDENTE DO S.A.S.I.M.G  
 CPF: 150.179.528-70