

RELATÓRIO DE ATIVIDADE MENSAL – FEVEREIRO/2021 **PROJETO ESPERANÇA II**

IDENTIFICAÇÃO: SERVIÇO DE PROTEÇÃO BÁSICA

OSC:	Serviço de Ação Social da Igreja Metodista de Guaratinguetá – S.A.S.I.M.G.
SERVIÇO:	Serviço de Convivência e Fortalecimento de Vínculos
EDITAL/TERMO DE COLABORAÇÃO:	05/2019
PERÍODO DE EXECUÇÃO:	FEVEREIRO/ 2021
TÉCNICO RESPONSÁVEL:	Érika Aparecida de Almeida Monteiro
OBJETIVO GERAL	O Serviço tem como objetivo fortalecer as relações familiares e comunitárias, além de promover a troca de experiências entre participantes, valorizando o sentido de vida coletiva. O Serviço de Convivência e Fortalecimento de Vínculos (SCFV) possui um caráter preventivo, pautado na defesa e na afirmação de direitos e no desenvolvimento de capacidades dos usuários. Objetivando também a oferta da capacitação sistemática dos profissionais responsáveis pelo serviço oferecido e articulação junto à rede socioassistencial e demais órgãos da política pública.
NÚMERO DE ATENDIDOS:	50 usuários (crianças e adolescentes 06 a 15)

OBJETIVO ESPECÍFICO:
Prestar atendimento de no mínimo 3 horas diárias, especificando o turno cinco vezes por semana.
META 1:
- Atendimento de 50 usuários/mês - Sendo 31 crianças de 06 a 11 anos e 19 adolescentes de 12 a 15 anos, distribuídos nos dois períodos: manhã e tarde. - Alteração na estratégia, passando para o formato de Plantão Social de forma remota durante a pandemia.
ESTRATÉGIAS:
Trabalhamos ao longo do ano através das plataformas do youtube, com denominação de “Sasimg P. esperançaII” https://www.youtube.com/channel/UCg3HHTkUax2Pt8EvQ0jLtzQ) e na plataforma facebook designada “Sasimg P. Esperança II” (https://www.facebook.com/sasimg.metodista.52?ref=bookmarks), Instagram (https://www.instagram.com/sasimgesperanca/?hl=pt-br), site da instituição (https://sasimgesperanca.wixsite.com/meusite) e grupos de whatsapp com atividades remotas postadas e entregues três vezes por semana (segunda, quarta e sexta), com conteúdos diversos das cinco estratégias executadas nas oficinas de maneira lúdica e integrada, impactando de forma positiva toda a família. Estamos trabalhando e executando nosso trabalho em perfeita consonância com o novo quadro de metas desenvolvido para a pandemia. As devolutivas são entregues duas vezes por semana (terças e quintas) através dos grupos de trabalho no whatsapp.

Vale ressaltar a notoriedade do comprometimento ativo dos usuários e familiares na atuação do projeto, principalmente durante a pandemia e salientamos que todos os profissionais envolvidos estão ressignificando a forma de executar o trabalho como um todo, gravando seus conteúdos dentro da instituição no horário de trabalho. Visitas domiciliares de acordo com a demanda, respeitando as regras de segurança recomendada pela OMS, para fazer a entrega de atividades e para os usuários que não possuem acesso à internet e não podem comparecer à OSC.

-Mantemos contato diário com usuários e familiares interagindo via grupo de whatsapp e no privado, vídeo chamadas para dar assistência e fazer encaminhamentos para o CRAS, sanar dúvidas sobre atividades, cestas básicas, entre outros assuntos pertinentes aos direitos sociais.

Nossa demanda diária dobrou, atendemos de maneira especializada e singularizada os usuários e familiares em horário previamente agendado, seguindo protocolos da vigilância sanitária;

Destaque do mês como uma forma de incentivá-los a participarem com mais afinco e motivação das atividades 26/02/21;

-Prints do grupo de trabalho oficina de música pelo whatsapp dos usuários/familiares e flauta doce;

-Reunião de equipe técnica realizada 04/02/21;

-Atendimento aos usuários e familiares com atendimento individualizado e qualificado seguindo todos os protocolos exigidos pela vigilância sanitária;

-Busca ativa aos usuários desmotivados através de contatos telefônicos, vídeo chamadas através do whatsapp para que possam se sentir acolhidas mesmo a distância e executar as atividades propostas;

-Contato através do whatsapp com a técnica do CRAS de referência para sanar dúvidas sobre datas de entrega dos relatórios e encaminhamentos para o NIS;

-Reunião socioeducativa remota executada e postada dia 19 Fevereiro, através do grupo do whatsapp atingindo a participação significativa dos familiares, prints do vídeo da reunião socioeducativa com o tema: Fevereiro Roxo e Laranja, cuidados com a saúde mental (prints na meta 05);

-Realização de inclusão de usuários e desligamentos;

-Renovação da documentação dos usuários para 2021;

-Trabalhamos na Campanha Fevereiro Roxo e Laranja com as famílias e usuários;

- A OSC segue com seus trabalhos de maneira remota, exercendo as funções de forma presencial, entregando cestas básicas e assessorando continuamente as famílias dos usuários. Dessa forma, estamos corroborando para o bem estar de todos, pois nossa missão é trabalhar para minimizar os impactos causados pela pandemia.

IMPACTO SOCIAL:

Redução das ocorrências de situação de vulnerabilidade social e fortalecimento de vínculos familiares e comunitários.

Observações:





Atend.ind.usuário com escuta qualificada



Visita domiciliar 16/18 e 23/02



Reunião de equipe técnica 04/02/21

1

OBJETIVO ESPECÍFICO:

Possibilitar acesso à experiência e manifestações: artística, culturais, esportivas e de lazer, com vistas ao desenvolvimento de novas sociabilidades.

META 03

Mensal (**no mínimo 02 conteúdos semanais publicados**).

Oficina de Música

Oficina Psicossocial

Oficina de Artes

Oficina de Lazer e Jogos

Oficina de Esportes

ESTRATÉGIAS:

Estamos nos reinventando, trabalhando de maneira remota e juntos descobrimos a maneira mais assertiva para alcançarmos os usuários e familiares efetivamente na participação das atividades propostas pelo projeto. Estamos postando conteúdo das oficinas três vezes por semana nas nossas mídias sociais, citadas na meta 01. Partilhamos de um objetivo que é de resgatar o sentimento de pertença e fortalecer os vínculos entre os usuários, familiares e projeto. As devolutivas das oficinas são entregues duas vezes por semana através das redes sociais disponibilizados pela OSC.

Oficina de Psicossocial: norteada pelos Eixos Direito de Ser e Convivência Social a oficina é uma das estratégias utilizadas para assegurar o fortalecimento de vínculo, o despertar do sentimento de pertença em tempos de isolamento social e trabalho remoto. Nosso propósito é propiciar às crianças e adolescente momentos agradáveis em família durante a pandemia, impactando-os de forma positiva, lúdica e descontraída.

Atividades executadas durante o mês Fevereiro:

-Vídeo gravado e postado nos grupos de trabalho e nas plataformas digitais do projeto, de forma lúdica trabalhou através do livro “Assim como você” (Guido Van Genechten), onde o foco foi trabalhar a empatia para com o próximo e com os animais. Foi pedido como devolutiva que cada usuário escolhesse um animal com o qual se identificasse e fizessem um desenho;

-Vídeo gravado com a atividade da Campanha Fevereiro Roxo e Laranja, sendo solicitado que fizessem um cartaz sobre o tema com a participação dos pais e/ou familiares.

Oficina de Música: norteada pelo Eixo temático Participação e Convivência Social a partir do desenvolvimento das atividades propostas nessa oficina, que abarcam o universo da música que se elencam alguns eixos fundamentais tais como o campo do pertencimento da subjetivação e da cultura, busca-se dialogar a música e o relacionamento interpessoal, deste modo contribuindo para o fortalecimento de vínculo, outro fator que torna possível a integração e a inclusão social através da música.

Atividades de fevereiro da oficina de música: sequência aos módulos 04, 05, 06 e 07, onde foram trabalhados de forma lúdica. São pinceladas das teorias musicais que formam a base da música.

Modulo 04 – clave de sol;

-Modulo 05 – 5 notas;

-Modulo 6 – 6 notas;

- Modulo 07 – notas e espaços.

Oficina de Artes: Eixo Convivência Social, Eixo Direito de Ser e Eixo Participação, tem o poder de mobilizar, interagir e transformar através da sua percepção e criatividade, uma maneira de compreender o mundo que o cerca com inúmeras possibilidades de aprendizagem, mesmo que seja de maneira remota como tem sido feito. Foram executadas com sucesso e muito bem aceitas as atividades desta oficina, realizados através de vídeos gravados e tutoriais sobre o tema da atividade.

- Vídeo gravado com a atividade feita somente com folhas de árvores e flores, onde o foco foi deixar fluir a criatividade de cada um;

-Vídeo explicativo sobre como fazer molde de papel: fazer o desenho de sua preferência na folha de sulfite e depois recortar o centro do desenho, ficando desta forma um molde vasado.

Oficina de Lazer e jogos recreativos: Eixo Direito de Ser e do Eixo Participação, com tudo isso, fortalecendo o Eixo Convivência Social, trabalhando aspectos ligados ao sentimento de pertença, capacidade de comunicar-se e a formação de identidade. Participam de brincadeiras e jogos que utilizam a coordenação motora, lateralidade e equilíbrio. É um agente socializador, principalmente agora nessa situação atípica em que estamos vivendo, pois mesmo de maneira lúdica e tranquila, introduz regras sociais que serão úteis para a vida. Em decorrência do isolamento social, esta oficina se apresenta de forma mais livre com vídeos postados nos grupos de whatsapp e encaminhados pra os usuários, estimulando a criatividade dos e ao mesmo tempo levando alegria e distração.

Atividades executadas em fevereiro através de vídeos gravados e postados nas plataformas sociais:

-Vídeo do desafio do jogo da velha feito com copo: consegue proporcionar para as crianças tanto a continuidade da cultura, por meio das brincadeiras antigas, quanto dar um toque de novidade. Este jogo da velha é um exemplo disso. Uma brincadeira que vai treinar agilidade e o raciocínio dos usuários;

-vídeo da dinâmica do copo e bexiga: dinâmica lúdica onde o usuário necessita encher o balão para mover os copos, ganha quem mover o copo para a maior distância;

-Vídeo da atividade do papel higiênico com o copo: brincadeira que visa promover a integração familiar, uma vez que, para se mover o copo com água através do papel higiênico é necessário muita concentração e trabalho em equipe.

Oficina de Esportes/modalidade atletismo: norteadas pelos Eixos Direito de Ser e Eixo Participação, tivemos durante o mês de fevereiro atividade de atletismo que foi gravada em vídeo e disponibilizada através de todas as plataformas digitais do projeto.

- Vídeo de atletismo com atividade de cardiovascular: melhorando técnicas de corrida.

IMPACTO SOCIAL:

Capacidade de demonstrar emoção, autocontrole e interação no processo de fortalecimento de vínculo interpessoal, institucional, familiar e comunitário, tais como:

Ser cortês;

Comunicativo;

Desenvolver novas habilidades sociais, culturais e artísticas;

Diminuição de conflitos pessoais e/ ou em grupo;

Realização de tarefas coletivas.

Observações:

O maior objetivo nesta meta 03 é de usar as estratégias acima a nosso favor, como uma das ferramentas utilizadas para exercer o fortalecimento de vínculo de maneira lúdica e integrada;



<https://youtu.be/rtOJO5EJ7Ao>



<https://youtu.be/QjIjw1vMGY>



<https://youtu.be/tLvJfPwRgY>

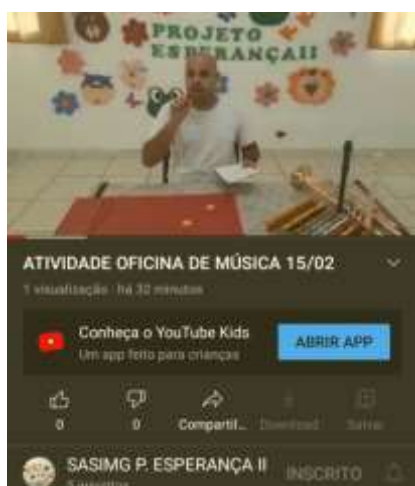

<https://youtu.be/9EtZ20jHMc>



<https://youtu.be/UYgKTefEmWQ>



<https://youtu.be/e20SMW1X0Kg>

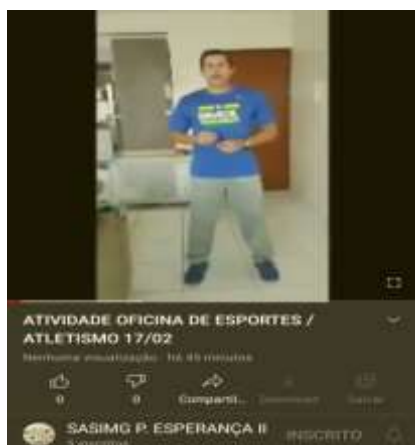

<https://youtu.be/KvucGn6lw-Q>



<https://youtu.be/QjIjw1vMGY>



<https://youtu.be/l11esgPrIGs>



<https://youtu.be/aH04Lh9Yjek>



<https://youtu.be/cP4wmVJoVFc>

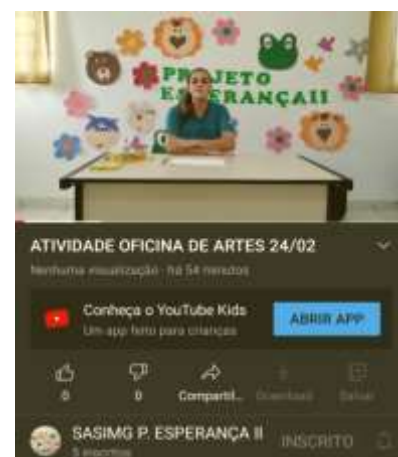

<https://youtu.be/aH04Lh9Yjek>

Devolutivas das atividades executadas



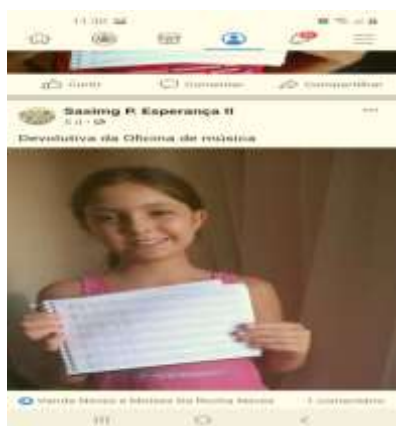





OBJETIVO ESPECÍFICO:
Articular junto á rede socioassistencial, demais órgãos e das demais políticas públicas.
META 4:
<ul style="list-style-type: none"> - De articulação: 01 reunião/mês - Ampliação da articulação junto à rede, considerando, além das reuniões dos Órgãos de Controle Social, toda e qualquer intervenção realizada junto à rede de serviços municipais.
ESTRATÉGIAS:
<p>A técnica assistente social participou da reunião Ordinária do CMAS na data de 02/02/2021, presidida pela Sra. Maria Martha Rennó R.C.de Freitas presidente, que foi realizada via plataforma do google meet com a participação dos conselheiros.</p> <p>Reunião Ordinária do CMDCA 04/02/21 via plataforma do google meet presidida pela presidente Sra. Luciana Silva com a seguinte pauta:</p> <ul style="list-style-type: none"> 01 – Leitura da ata ordinária 07/01/21 da reunião extraordinária 14/01/21; 02 – Leitura da ata extraordinária 22/01/21; 03 – Recebimento da justificativa Nova Vida sobre ausência na reunião extra do dia 22/01/21; 04 – Prestação de contas do FUMCAD; 05 – Recebimento ofício do Conselho Tutelar- Férias do conselheiro Jonas Cavalca; 06 - Indicação para compor o comitê de crise da SMAS; 07 – Recebimento ofícios resposta equoterapia; 08 – Recebimento ofícios SASIMG e MP, entre outros.
IMPACTO SOCIAL:
Redução junto a outras políticas públicas, de riscos sociais e fortalecimento da atuação em rede.
OBSERVAÇÕES:

Reunião do CMAS 02/02/21



Reunião do CMDCA 04/02/21

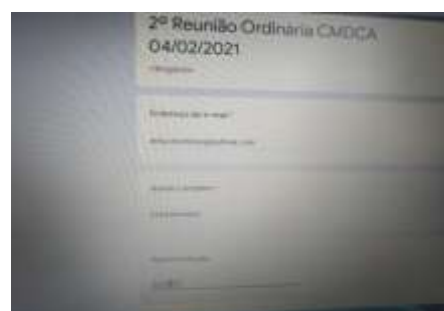

OBJETIVO ESPECÍFICO:
De participação e controle social. Oportunizar o acesso às informações sobre direitos e participação cidadã, estimulando o desenvolvimento do protagonismo dos usuários.
META 5:
-De participação e controle social/ 01 Reunião mês/1 participação. -Alteração na estratégia referente à ação com as famílias (socioeducativo remoto com familiares).
ESTRATÉGIAS:
O tema abordado pela psicóloga do projeto Karolina Goulart na reunião do dia 19/02/21, foi sobre a Campanha Fevereiro Roxo e Laranja, onde alerta sobre Fibromialgia, Mal de Alzheimer, Lúpus e Leucemia. O intuito desta campanha é de prevenir e conscientizar sobre doenças ainda sem cura pela medicina, mas um diagnóstico precoce pode ajudar a manter a qualidade de vida. Foi disponibilizado o vídeo da reunião gravado e postado nos grupos de whatsapp das famílias e dos grupos de atividades dos usuários, é importante pontuar que tivemos um número significativo de devolutivas dos pais e/ou familiares sobre o conteúdo da reunião.
IMPACTO SOCIAL:
Usuários com plena informação de seus direitos e deveres e exercício da cidadania.
Observações: Atingimos um número significativo de participação dos pais/familiares na reunião socioeducativa, como consta nos prints abaixo.

PARTICIPAÇÃO ATIVA DOS PAIS E/OU FAMILIARES NAS ATIVIDADES



PRINTS REUNIÃO SOCIOEDUCATIVA



LISTA DE FREQUÊNCIA DO MÊS DE FEVEREIRO/PERÍODO DA MANHÃ

N °	NOME	1	2	3	4	5	8	9	10	11	12	15	16	17	18	19	22	23	24	25	26	%
01	Amanda H. da Rocha	P	P	P	P	P	P	P	P	P	P	P	P	P	P	P	P	P	P	P	P	100
02	Ana Clara Marques	P	F	P	F	P	P	F	P	F	P	P	F	P	P	P	P	P	P	P	P	75
03	Gabriel Miranda Ribeiro	P	P	P	P	P	P	F	P	F	P	P	F	P	P	P	P	F	P	F	P	75
04	Gustavo H. M. Vieira	P	P	P	P	P	P	P	P	F	P	P	F	P	P	P	P	P	P	P	P	90
05	Helena Carolina da Silva	P	P	P	P	P	P	P	P	P	P	P	F	P	F	P	P	P	P	P	P	90
06	Hemilly M.F. Osório	P	P	P	P	P	P	P	P	P	P	P	P	P	P	P	P	P	P	P	P	100
07	Isaac W. Oliveira da Silva	P	P	P	P	P	P	P	P	P	P	P	P	P	P	P	P	P	P	P	P	100
08	João Pedro de Araujo	P	F	P	F	P	P	F	P	P	P	P	P	P	P	P	P	P	P	P	P	85
09	Kacielly M. Silva Espineli	P	P	P	P	P	P	P	P	P	P	P	P	P	P	P	P	P	P	P	P	100
10	Karen S. M. dos S. Silva	P	F	P	F	P	P	F	P	P	P	P	P	P	P	P	P	P	P	F	P	80
11	Kemily Baesso Ramos	P	P	P	P	P	P	F	P	F	P	P	F	P	P	P	P	P	P	F	P	80
12	Laylla Gonzaga Moreira			P	P	P	P	P	P	P	P	P	P	P	P	P	P	P	P	P	P	90
13	Lucas Marque de Souza	P	F	P	F	P	P	F	P	P	P	P	P	P	P	P	P	P	P	F	P	80
14	Manuela de S. Barros	P	F	P	F	P	P	F	P	F	P	P	F	P	P	P	P	P	P	P	P	75
15	Maria Alice L. C. de Melo	P	P	P	P	P	P	P	P	P	P	P	P	P	P	P	P	P	P	P	P	100
16	Miguel R. da Cruz Lima	P	P	P	F	P	P	F	P	F	P	P	F	P	P	P	P	P	P	P	P	80
17	Mirella A. F. Pereira	P	P	P	P	P	P	P	P	P	P	P	P	P	P	P	P	P	P	P	P	100
18	Nicolly R. de Souza	P	F	P	F	P	P	F	P	P	P	P	P	P	P	P	P	P	P	F	P	80
19	Philomena V. de M. Vieira	P	P	P	P	P	P	P	P	F	P	P	F	P	P	P	P	P	P	F	P	85
20	Rebeca do Santos Aloisio	P	F	P	F	P	P	P	P	P	P	P	P	P	P	P	P	F	P	F	P	80
21	Samuel Gomes Mendes	P	F	P	F	P	P	F	P	P	P	P	P	P	P	P	P	P	P	P	P	85
22	Vitor Vanetti de Oliveira	P	P	P	P	P	P	F	P	F	P	P	F	P	P	P	P	P	P	P	P	85
23	Vitória Cristina E. Lopes	P	P	P	P	P	P	F	P	F	P	P	P	P	P	P	P	F	P	P	P	85
24	Yasmin Victória Santos	P	P	P	F	P	P	F	P	P	P	P	P	P	F	P	P	F	P	P	P	80

LISTA DE FREQUÊNCIA DO MÊS DE FEVEREIRO/PERÍODO/TARDE

N °	NOME	1	2	3	4	5	8	9	10	11	12	15	16	17	18	19	22	23	24	25	26	%
01	Ana Clara F. Pereira	P	F	P	F	P	P	F	P	P	P	P	P	P	P	P	P	P	P	P	P	85
02	Ana J. Espada L. Carlos	P	P	P	P	P	P	P	P	P	P	P	P	P	P	P	P	P	P	P	P	100
03	Arthur H. Venâncio	P	F	P	F	P	P	P	P	P	P	P	F	P	F	P	P	F	P	P	P	75
04	Daniel do Prado Corte	P	F	P	F	P	P	F	P	F	P	P	F	P	P	P	P	P	P	P	P	75
05	Elena V. Santos Gilles	P	P	P	P	P	P	P	P	F	P	P	F	P	P	P	P	P	P	F	P	85
06	Emanuelle da S. Santos	P	P	P	P	P	P	F	P	F	P	P	F	P	F	P	P	P	P	P	P	80
07	Emily C. dos Santos	P	P	P	P	P	P	F	P	F	P	P	F	P	P	P	P	P	P	P	P	85
08	Erik José dos Santos	P	P	P	P	P	P	P	P	P	P	P	P	P	P	P	P	P	P	P	P	100
09	Gabriel H. Carlos Ramos	P	P	P	P	P	P	P	P	P	P	P	P	P	P	P	P	P	P	P	P	100
10	Gabriela Leandro Silva	P	F	P	F	P	P	F	P	P	P	P	P	P	P	P	P	P	P	P	P	85
11	Igor Luis V. da C Brito	P	F	P	F	P	P	P	P	P	P	P	P	P	F	P	P	F	P	P	P	80
12	Lavinia I. dos Santos	P	F	P	F	P	P	F	P	F	P	P	F	P	F	P	P	F	P	F	P	60
13	Luís L. de C. Santos	P	P	P	P	P	P	P	P	P	P	P	P	P	F	P	P	F	P	F	P	85
14	Maitê Marcelly de Souza	P	P	P	P	P	P	P	P	P	P	P	P	P	P	P	P	F	P	F	P	90
15	Maria E. S. Aloisio	P	F	P	F	P	P	P	P	F	P	P	P	P	P	P	P	P	P	P	P	85
16	Matheus G.C Bittencourt	P	F	P	F	P	P	P	P	P	P	P	P	P	F	P	P	P	P	P	P	85
17	Rafael L. dos S. Castro	P	P	P	P	P	P	P	P	P	P	P	P	P	P	P	P	P	P	F	P	95
18	Rafael Vitor A da S.á	P	P	P	P	P	P	P	P	P	P	P	P	P	P	P	P	P	P	P	P	100
19	Sarah Nunes de Souza	P	F	P	F	P	P	F	P	F	P	P	P	P	P	P	P	P	P	P	P	80
20	Sofia V. de Campos	P	P	P	F	P	P		P	F	P	P	P	P	F	P	P	F	P	F	P	75
21	Sophia Carvalho Bueno	P	P	P	P	P	P	P	P	P	P	P	P	P	P	P	P	P	P	P	P	100
22	Thayane Letícia G. Dias	P	P	P	P	P	P	P	P	P	P	P	P	P	P	P	P	P	P	P	P	100
23	Vanessa K. Basilio	P	P	P	P	P	P	F	P	F	P	P	F	P	F	P	P	F	P	P	P	75
24	Vitoria E. Oliveira Silva	P	P	P	F	P	P	P	P	P	P	P	P	P	P	P	P	P	P	F	P	90
25	William dos S. C. Junior	P	F	P	F	P	P	F	P	F	P	P	F	P	P	P	P	P	P	P	P	75
26	Yasmin V. S. de Oliveira	P	P	P	P	P	P	P	P	P	P	P	P	P	P	P	P	P	P	P	P	100

GUARATINGUETÁ, 26 DE FEVEREIRO 2021.

ÉRIKA APARECIDA DE ALMEIDA MONTEIRO
TÉCNICA RESPONSÁVEL: ASSISTENTE SOCIAL
CRESS: 62.245 - 9ª REGIÃO

LUIS FERNANDO GABRIEL DE OLIVEIRA
PRESIDENTE DO S.A.S.I.M.G.
CPF: 150.179.528-70